

BAB V.PENUTUP

A. Kesimpulan

Berdasarkan hasil penelitian dan analisis data, maka dapat dikemukakan kesimpulan sebagai berikut :

1. Karakteristik petani padi lahan kering di Kecamatan Cikelet Kabupaten Garut masuk dalam kategori usia produktif dengan rata-rata berusia 45 tahun dengan tingkat pendidikan yang masih tergolong rendah yaitu setingkat SD atau sederajat dan rata-rata jumlah tanggungan sebanyak 4 orang. Rata-rata luas penguasaan lahan seluas 0,4 ha. Sumber modal yang mereka gunakan bersumber dari menjual barang hasil panen pada musim tanam sebelumnya. 49,32% petani masuk dalam kategori miskin dengan pengeluaran sebesar Rp.213.848/bln/kapita, serta 50,68% masuk dalam kategori tidak miskin dengan pengeluaran sebesar Rp. 356.901/bln/kapita.
2. Keragaman pendapatan yang dilakukan petani lahan kering dalam menambah pendapatannya dalam memenuhi kebutuhan untuk bertahan hidup dengan melakukan diversifikasi pekerjaan melalui usahatani selain padi lahan kering dan usaha diluar usahatani. Rata-rata pendapatan dari usahatani padi lahan kering sebesar Rp.439.140/bln/kk (27,36%), pendapatan usahatani selain padi lahan kering sebesar Rp.833.356/bln/kk (51,91%), dan usaha diluar usahatani sebesar Rp.332.685/bln/kk (20,72%).

B. Saran-saran

Berdasarkan kesimpulan yang telah diuraikan diatas, ada beberapa saran yang dapat diberikan oleh peneliti, antara lain sebagi berikut:

1. Pemerintah pusat/daerah diharapkan dapat memberikan kemudahan dalam akses pendidikan, beasiswa berjenjang untuk pendidikan formal maupun informal bagi masyarakat petani miskin, membuka peluang pasar dan akses modal yang dapat menjangkau semua petani melalui program kemitraan petani dengan koperasi dan perbankan.

2. Pemerintah pusat/daerah beserta pemangku kepentingan diharapkan mampu mengidentifikasi potensi wilayah maupun potensi keterampilan masyarakat petani padi lahan kering dalam pengembangan perekonomian lokal, melalui pemberdayaan sumber daya lokal dalam bentuk pendampingan dan pelatihan serta dukungan perizinan dan bantuan modal sehingga hasil produksi memiliki nilai jual dan berdaya saing yang tinggi. Disarankan kepada peneliti selanjutnya agar mengembangkan penelitian untuk mengeksplorasi potensi teknis, biofisik, ekonomi dan sosial lahan kering secara lintas aspek dalam strategi penanggulangan kemiskinan petani.



DAFTAR PUSTAKA

- Ala, AB. 1996. Kemiskinan dan Strategi Memerangi Kemiskinan. Liberty Offset. Yogyakarta
- [Balitbang] Badan Penelitian dan Pengembangan Pertanian. 2012. Prospek Pertanian Lahan Kering Dalam Mendukung Ketahanan Pangan. Jakarta. 395 hal
- Binswanger, H.P. dan Braun, J. 1991. Technological Change and Commercialization in Agriculture The Effect on The Poor. World Bank Research Observer, No.1. hal 57–80.
- [BPS] Badan Pusat Statistik. 2015. Angka Tetap 2014. Jakarta. 62 hal
- [BPS] Badan Pusat Statistik. 2015. Garut Dalam Angka 2015. 309 hal
- [BPS] Badan Pusat Statistik. 2017. Produk Domestik Regional Bruto Kabupaten Garut 2012 – 2016. Garut. 110 hal.
- [BPS] Badan Pusat Statistik. 2016. Statistik Daerah Kecamatan Cikelet 2016. Katalog BPS : 1101002.3205060. Garut. 23 hal.
- [BPS] Badan Pusat Statistik, Konsep Penduduk Miskin dan Garis Kemiskinan (GK), <https://www.bps.go.id/subjek/view/id/23> [diakses 15 Februari 2017]
- Chamber, R. 1987. Pembangunan Desa: Mulai dari Belakang (Terjemahan). LP3ES. Jakarta.280 hal.
- Delke, SK., Caroline BD Pakasi, Mex LS, Leonardus RR., 2015. Kajian Pendapatan Usahatani Kelapa Dengan Diversifikasi Horizontal pada Gapoktan Petani Jaya Di Desa Poigar 1 Kecamatan Matan Sinonsayang Kabupaten Minahasa Selatan. ASE – Volume 11 Nomor 3, September. hal 41-52.
- Dharmawan RK, Suwanto, Sundari MT. 2014. Produktivitas, Biaya, Pendapatan Padi Gogo Beras Merah Varietas Unggul Lokal (Segreng Handayani) di Kabupaten Gunung Kidul. E-Jurnal Agistra, Edisi 1 Vol. 2. Yogyakarta. 12 hal
- [Dirjen TP] Direktorat Jenderal Tanaman Pangan. 2014. Pedoman Teknis SL-PTT Padi 2014. Kementerian Pertanian. Jakarta. 157 hal.
- [Dirjen TP] Direktorat Jenderal Tanaman Pangan. 2014. Strategi Pengembangan Padi Tadah Hujan dan Lahan Kering. Kementerian Pertanian. Jakarta. 72 hal.

- Hernanto, F. 1990. Ilmu Usahatani. Penebar Swadaya. Jakarta. 390 hal.
- Kadarsan. 1993. Keuangan Pertanian dan Pembiayaan Perusahaan Agribisnis. PT Gramedia Pustaka Utama. Jakarta. 255 hal.
- Kasryno, F. dan A. Suryana. 1992. "Long Term Planning for Agricultural Development Related to Provert Alleviation in Rural Areas". Dalam: Pasandaran, E. et al. (ed). Proverty Alleviation With Sustainable Agricultural and Rural Development in Indonesia. Proceeding of National Seminar and Workshop. Bogor, January 7th-10th, 1992. pp. 60-76.
- Kasryno F., Soeparno H., 2012. Prospek Pertanian Lahan Kering Dalam Mendukung Ketahanan Pangan : Pertanian Lahan Kering Sebagai Solusi Untuk Mewujudkan Kemandirian Pangan Masa Depan. Badan Penelitian dan Pengembangan Pertanian. Jakarta. hal 11 – 34.
- [Kemenkopmk] Deputi Bidang Koordinasi Penanggulangan Kemiskinan dan Perlindungan Sosial. 2017. Pedoman Umum Subsidi Rastra Tahun 2017. Kementerian Koordinator Bidang Pembangunan Manusia dan Kebudayaan. Jakarta. 85 hal.
- Kindangen, J. 2000. Jurnal Prospek Pengembangan Agroindustri Pangan Dalam Meningkatkan Pendapatan Masyarakat Tani di Kabupaten Minahasa Tenggara, Balai Pengkajian Teknologi Pertanian (BPTP) Sulawesi Utara.
- Margono, 2004, Metodologi Penelitian Pendidikan, Jakarta: Rineka Cipta. 259 hal.
- Mosher, A.T. 1987. Menggerakkan Dan Membangun Pertanian. Yasaguna. Jakarta. 251 hal.
- Mubyarto, 1995. Pengantar Ekonomi Pertanian. LP3ES, Jakarta. 305 hal.
- Mu'min, A., Hastuti K. Puji, Angriani P. 2014. Pengaruh Diversifikasi Pertanian Terhadap Pendapatan Masyarakat di Desa Belawang Kecamatan Belawang Kabupaten Barito Kuala. JPG (Jurnal Pendidikan Geografi) Vol. 1 No. 3 November. Banjarmasin. E-ISSN:2356-5225. hal 8 – 20.
- Nainggolan, M.C. 2012. Analisis Kemiskinan Struktural Masyarakat Petani (Studi Kasus di Dusun Ciaruteun Ilir Desa Ciauruteun Ilir Kecamatan Cibungbulan Kabupaten Bogor). Tesis. Fakultas Ilmu Sosial dan Ilmu Politik. Universitas Indonesia. Depok. 102 hal.
- Notoatmojo, B. 2003. Perencanaan Model Penanggulangan Kemiskinan Petani Berlahan Sempit. Journal The Winners, Vol. 4 No. 2, September. hal 78 – 93.

- Notohadiprawiro, T. 1989. Pertanian Lahan Kering di Indonesia:Potensi, Prospek, Kendala, dan Pengembangannya. Lokakarya Evaluasi Pelaksanaan Proyek Pengembangan Palawija SFCDPUSAID. Bogor. 6-8 Desember. Repro: Ilmu Tanah Universitas Gadjah Mada. 15 hal.
- Nurmala, T. 2012. Pengantar Ilmu Pertanian. Graha Ilmu. Yogyakarta. 288 hal.
- Pasaribu, B. 2006. Poverty profile and the alleviation programs in Indonesia. Paper presented in Asian Regional Seminar on Poverty Alleviation, held by AFPPD and IFAD, 5–6 April 2006, Hanoi, Vietnam.
- Popkin, Samuel. 1986. Petani Rasional. Yayasan Padamu Negeri. Jakarta
- Pranadji, T. 2012. Prospek Pertanian Lahan Kering Dalam Mendukung Ketahanan Pangan : Politik Pengembangan Lahan Kering dan Reforma Agraria. Badan Penelitian dan Pengembangan Pertanian. Jakarta. hal 51 – 60.
- PSE. 1993. Rangkuman Hasil Penelitian Identifikasi Wilayah Miskin di Indonesia dan Alternatif Upaya Penanggulangannya. 1992/1993. Pusat Penelitian Sosial Ekonomi Pertanian. Bogor.
- Purwanto.2007. Metodologi Penelitian Kuantitatif. Pustaka Pelajar. Yogyakarta. 322 hal
- Rachyuningsih, Eni. 2007. Lepas dari Jeratan Kemiskinan. AR-RUZZ Media. Yogyakarta
- Raharjo. 2004. Pengantar Sosiologi Pedesaan dan Pertanian. Gadjah Mada University Press. Yogyakarta. 238 hal.
- Redfield, R. 1986. Masyarakat Petani dan Kebudayaan. Radjawali. Jakarta. 114 hal.
- Sari, D.K., Haryono D., Rosanti N. 2014. Analisis Pendapatan dan Tingkat Kesejahteraan Rumah Tangga Petani Jagung Di Kecamatan Natar Kabupaten Lampung Selatan. JIIA, Vol. 2, No. 1 Januari. hal 64 – 70.
- Scott, James C. 1981. Moral Ekonomi Petani. (Penerjemah : Hasan Basri). LP3S. Jakarta. 369 hal.
- Setiyanto A., Irawan B. 2015. Pembangunan Berbasis Wilayah : Dasar Teori, Konsep Operasional dan Implementasinya di Sektor Pertanian. Pembangunan Pertanian Berbasis Ekoregion. Badan Penelitian dan Pembangunan Pertanian. Jakarta. 358 hal.

- Siamala, A. 1993. "Rural Credit and Rural Proverty". Dalam; Quibria, M.G. (ed). Rural Proverty in Asia: Priority, Issues and Policy Options. Oxford University Press, Hongkong. pp. 287-299.
- Sibuea, M.B. 2016. Analisis Faktor-Faktor Penyebab Kemiskinan Petani Padi Sawah di Kabupaten Tapanuli Tengah. *Agrium* ISSN 0852-1077 (Print) ISSN 2442-7306 (Online). Vol 20, No. 1, April 2016. hal 344 – 348.
- Soeharjo dan Patong, 1973. *Sendi-Sendi Pokok Usaha Tani*. Departemen Ilmu Sosial Ekonomi. Fakultas Pertanian, Institut Pertanian Bogor, Bogor
- Subarna, T. 2012. Analisis Kemiskinan dan Pengeluaran Non-Pangan Penduduk Jawa Barat. *Jurnal Bina Praja* Vol. 4 No. 4 Desember. ISSN: 2085-4323. hal 243 – 250.
- Susilowati S.H., Supardi, Saleh C. 2002. Diversifikasi Sumber Pendapatan Rumah Tangga di Pedesaan Jawa Barat. *JAЕ* Volume 20 No. 1 : hal 85 – 109.
- Sudjarmoko, B., D. Listyati dan D. D. Tarigans. 1999. Skala Usaha dan Efisiensi Ekonomi Relatif Pola Tanam Kelapa Pada Tingkat Petani di Kabupaten Tasikmalaya, Jawa Barat. *Jurnal Penelitian Tanaman Industri*. Volume IV. No.5. hal 140 – 144.
- Sukandarrumidi. 2002. *Metode Penelitian untuk Pemula*. Universitas Gadjah Mada. Yogyakarta. 202 hal.
- Soekartawi, 1988. *Prinsip Dasar Komunikasi Pertanian*. Universitas Indonesia Press, Jakarta. 137 hal.
- Soekartawi, 1995. *Analisis Usahatani*. Universitas Indonesia, Jakarta. 110 hal
- Soekartawi. 2004. *Agribisnis Teori dan Aplikasinya*. PT. Raja Grafindo Persada. Jakarta. 264 hal.
- Suradisastra, K. 2012. Prospek Pertanian Lahan Kering Dalam Mendukung Ketahanan Pangan : Peran Pemerintah Otonom Dalam Upaya Pemanfaatan Lahan Kering. *Badan Penelitian dan Pengembangan Pertanian*. Jakarta. hal 61 – 73.
- Suryawati, C. 2005. Memahami Kemiskinan Secara Multidimensional. *Jurnal Manajemen Pembangunan dan Kebijakan (JMPK)*. Volume Vol. 08/No.03/September/2005. Semarang. hal 121 – 129.
- Susilowati, Sri K., Supadi, C. Saleh. 2002. Diversifikasi Sumber Pendapatan Rumah Tangga di Pedesaan Jawa Barat. *JAЕ* Vol. 20 No. 1 Mei 2002. Puslitbang Sosek Pertanian. Bogor. hal 85 – 109.

- Swastika, DKS., Roosganda E., dan Juni H. 2008. Analisis Keberagaman Usaha Rumahtangga Pertanian di Berbagai Agro Ekosistem Lahan Marginal. *Dalam Dinamika Pembangunan Pertanian dan Pedesaan : Tantangan dan Peluang Bagi Peningkatan Kesejahteraan Petani*. Bogor, 19 November 2008. Bogor. Pusat Analisis Sosek dan Kebijakan Pertanian Kementrian Pertanian. 18 hal.
- Thamrin M, Herman S dan Hanafi F. 2012. Pengaruh Faktor Sosial Ekonomi Terhadap Pendapatan Petani Pinang. *Agrium April Volume 17 No. 2*. Medan. hal 85-94.
- Todaro, M. 1994. *Pembangunan Ekonomi di Dunia Ketiga Jilid 2*. Erlangga. Jakarta. 347 hal.
- Toha, HM. 2012. Prospek Pertanian Lahan Kering Dalam Mendukung Ketahanan Pangan : Pengembangan Padi Gogo Mengatasi Rawan Pangan Wilayah Marginal. *Badan Penelitian dan Pengembangan Pertanian*. Jakarta. hal 143 – 163.
- Tukiran, Pitoyo A.J., Kutanegara P.M. 2010. Akses Penduduk Miskin Terhadap Kebutuhan Dasar. *Pusat Studi Kependudukan dan Kebijakan, Universitas Gadjah Mada*. Yogyakarta. 462 hal.
- Umar, H. 2005, *Metode Penelitian Untuk Skripsi Dan Tesis Bisnis*, Cetakan ke 7. PT Raja Grafindo Persada. Jakarta. 337 hal.
- Utama, Alin D. 2015. Struktur Pendapatan Rumah Tangga Petani Pada Sawah Skala Kecil di Kelurahan Binuang Kampung Dalam Kecamatan Pauh Kota Padang. [Tesis]. Padang. Program Pasca Sarjana Universitas Andalas. hal.
- Utami, Desy C. 2014. Analisis Diversifikasi Pendapatan Rumah Tangga Petani. *Agromix Vol. 6 No. 2*. September. hal 38 – 56.
<http://jurnal.yudharta.ac.id/wp-content/uploads/2015/05/4.-Desy-Cahyaning-UtamiANALISIS-DIVERSIFIKASI-PENDAPATAN-RUMAH-TANGGA-PETANI.pdf> [diakses 15 Februari 2017].
- Wolf, E.R. 1983. *Petani Suatu Tinjauan Antropologi*. CV Rajawali. Jakarta. 201 hal.
- Zakaria, A.K. dan D.K.S. Swastika. 2005. Keragaan Usahatani Petani Miskin pada Lahan Kering dan Sawah Tadah Hujan (Studi Kasus di Kabupaten Temanggung). *SOCA*. Vol 5 No 3 November 2005. Bali. 9 hal.



Lampiran 1. Data Primer Berdasarkan Hasil Pengisian Kuesioner

No	Penerima Manfaat Program	Umur	Pendidikan	Jumlah Tanggungan	Kepemilikan Lahan	Luas Lahan (Ha)	Masa Tanam	Sumber Modal	Jarak Lahan (Km)		Rata-rata Waktu di Ladang per hari (Jam)	Jumlah hari ke ladang dalam seminggu (Hari)
									Rumah	Pasar		
1	Non Raskin	45	SD	4	Milik Sendiri	0,28	2	Jual Barang	2,00	20,00	6	7
2	Non Raskin	54	SMP	8	Sewa	0,70	2	Jual Barang	2,00	20,00	6	3
3	Non Raskin	55	SD	6	Milik Sendiri	0,42	1	Tabungan	0,50	20,00	6	6
4	Raskin	35	SMA	6	Milik Sendiri	0,28	1	Jual Barang	0,50	20,00	6	3
5	Raskin	45	SMP	4	Milik Sendiri	0,35	2	Jual Barang	2,00	20,00	6	3
6	Raskin	48	SD	7	Milik Sendiri	0,42	2	Tabungan	2,00	20,00	6	3
7	Raskin	31	SMP	4	Milik Sendiri	0,28	2	Jual Barang	2,00	20,00	4	3
8	Raskin	57	SD	5	Milik Sendiri	0,28	1	Jual Barang	0,50	20,00	4	6
9	Non Raskin	36	SD	3	Milik Sendiri	0,42	2	Tabungan	-	20,00	4	3
10	Raskin	42	SD	5	Milik Sendiri	0,28	2	Jual Barang	0,10	20,00	4	3
11	Non Raskin	35	Diatas SMA	4	Milik Sendiri	0,42	2	Jual Barang	1,00	20,00	5	5
12	Non Raskin	65	Diatas SMA	4	Milik Sendiri	0,70	2	Tabungan	-	20,00	5	7
13	Raskin	45	SD	4	Milik Sendiri	0,28	2	Jual Barang	0,10	20,00	4	3
14	Raskin	56	SD	3	Milik Sendiri	0,42	2	Jual Barang	1,00	20,00	5	3
15	Raskin	38	SD	5	Milik Sendiri	0,42	2	Jual Barang	-	20,00	4	3
16	Raskin	41	SMP	4	Milik Sendiri	0,28	2	Tabungan	-	20,00	4	3
17	Non Raskin	56	SD	5	Milik Sendiri	0,07	1	Tabungan,Jual barang	1,00	23,00	2	2
18	Non Raskin	42	SMP	3	Milik Sendiri	0,15	1	Tabungan,Jual barang	1,00	24,00	3	3
19	Non Raskin	51	SD	3	Milik Sendiri	0,35	1	Tabungan,Jual barang	2,50	25,00	6	4
20	Raskin	38	SD	3	Milik Sendiri	0,40	1	Jual barang	1,00	23,00	3	3
21	Non Raskin	45	SMP	3	Milik Sendiri	0,50	1	Jual barang	1,00	23,00	3	3
22	Non Raskin	44	SMP	4	Milik Sendiri	0,30	1	Jual barang	1,00	23,00	3	3
23	Non Raskin	36	SD	3	Milik Sendiri	0,29	1	Jual barang	2,00	24,00	3	3
24	Non Raskin	45	SD	4	Milik Sendiri	0,32	1	Tabungan,Jual barang	2,00	24,00	3	3
25	Non Raskin	54	SD	4	Milik Sendiri	0,42	1	Tabungan,Jual barang	1,00	23,00	3	3
26	Non Raskin	51	SD	5	Milik Sendiri	0,22	1	Jual Barang	2,00	17,00	6	4

lanjutan

No	Penerima Manfaat Program	Umur	Pendidikan	Jumlah Tanggungan	Kepemilikan Lahan	Luas Lahan (Ha)	Masa Tanam	Sumber Modal	Jarak Lahan (Km)		Rata-rata Waktu di Ladang per hari (Jam)	Jumlah hari ke ladang dalam seminggu (Hari)
									Rumah	Pasar		
27	Non Raskin	53	SD	4	Milik Sendiri	0,21	1	Jual Barang	1,00	17,00	6	5
28	Non Raskin	52	SD	5	Milik Sendiri	0,22	1	Jual Barang	3,20	17,00	3	3
29	Raskin	42	SD	3	Milik Sendiri	0,28	1	Tabungan	1,00	17,00	4	3
30	Non Raskin	41	SD	3	Milik Sendiri	0,25	1	Jual Barang	2,00	17,00	6	4
31	Non Raskin	38	SMP	3	Milik Sendiri	0,28	1	Tabungan	2,00	17,00	6	4
32	Raskin	44	SD	2	Milik Sendiri	0,24	1	Jual Barang	1,00	17,00	4	2
33	Raskin	45	SD	2	Milik Sendiri	0,24	1	Jual Barang	1,00	17,00	4	3
34	Raskin	57	SD	4	Milik Sendiri	0,28	1	Jual Barang	1,00	17,00	4	3
35	Non Raskin	57	SMP	4	Milik Sendiri	0,49	1	Tabungan	3,00	22,00	4	5
36	Raskin	50	SD	3	Milik Sendiri	0,25	1	Pinjam	0,50	20,00	4	5
37	Non Raskin	45	SD	3	Milik Sendiri	0,50	1	Jual Barang	3,00	20,00	4	5
38	Raskin	50	SD	5	Milik Sendiri	0,21	1	Pinjam	0,50	20,00	4	5
39	Raskin	49	SD	4	Milik Sendiri	0,28	1	pinjam	0,50	20,00	4	5
40	Raskin	40	SD	2	Milik Sendiri	0,28	1	Jual Barang	3,00	22,00	4	3
41	Raskin	49	SD	9	Milik Sendiri	0,28	1	Jual Barang	3,00	20,00	4	7
42	Raskin	52	SMP	3	Milik Sendiri	0,28	1	Pinjam	0,50	20,00	4	7
43	Non Raskin	27	SD	3	Milik Sendiri	0,25	1	Jual Barang	0,50	20,00	4	3
44	Non Raskin	45	SD	5	Milik Sendiri	0,91	1	Jual Barang	2,00	5,00	6	3
45	Non Raskin	56	SD	6	Sewa	0,91	2	Jual Barang	1,00	9,00	4	5
46	Non Raskin	54	SD	6	Milik Sendiri	0,98	2	Jual Barang	1,00	15,00	6	2
47	Raskin	36	SMP	3	Milik Sendiri	0,49	2	Pinjam	2,00	5,00	6	4
48	Raskin	38	SD	7	Milik Sendiri	0,42	2	Jual Barang	1,00	15,00	4	4
49	Raskin	36	SD	3	Milik Sendiri	0,42	2	Jual Barang	0,50	5,00	5	3
50	Raskin	40	SMP	4	Milik Sendiri	0,49	2	Pinjam	1,00	7,00	5	4
51	Raskin	39	SD	2	Milik Sendiri	0,42	2	Jual Barang	1,00	5,00	4	2
52	Raskin	50	SD	4	sewa	0,84	2	Jual Barang	1,00	9,00	6	3

lanjutan

No	Penerima Manfaat Program	Umur	Pendidikan	Jumlah Tanggungan	Kepemilikan Lahan	Luas Lahan (Ha)	Masa Tanam	Sumber Modal	Jarak Lahan (Km)		Rata-rata Waktu di Ladang per hari (Jam)	Jumlah hari ke ladang dalam seminggu (Hari)
									Rumah	Pasar		
53	Raskin	43	SD	4	Milik Sendiri	0,56	2	Pinjam	1,00	9,00	6	4
54	Non Raskin	40	SD	7	Milik Sendiri	1,19	1	Pinjam	3,00	24,00	7	7
55	Non Raskin	42	SMA	3	Milik Sendiri	0,98	1	Tabungan	4,00	24,00	6	7
56	Non Raskin	45	SD	3	Milik Sendiri	0,84	1	Jual Barang	3,00	23,00	4	5
57	Raskin	38	SD	3	Milik Sendiri	0,28	1	Pinjam	3,00	24,00	6	7
58	Raskin	49	SD	3	Milik Sendiri	0,28	1	Pinjam	1,00	24,00	4	3
59	Raskin	53	SD	4	Milik Sendiri	0,35	1	pinjam	0,50	23,00	5	3
60	Raskin	43	SMP	3	Milik Sendiri	0,28	1	Jual Barang	1,50	24,00	6	2
61	Raskin	54	SD	7	Milik Sendiri	0,28	1	Jual Barang	1,00	23,00	5	5
62	Raskin	35	SMA	3	sewa	0,42	1	pinjam	3,00	23,00	6	3
63	Raskin	45	SD	3	Milik Sendiri	0,28	1	Tabungan	2,00	23,00	6	7
64	Non Raskin	46	SD	3	Milik Sendiri	0,28	1	Pinjam	2,00	6,00	7	3
65	Non Raskin	34	Diatas SMA	3	Milik Sendiri	0,42	2	Tabungan	2,00	6,00	1	3
66	Non Raskin	58	SD	3	Milik Sendiri	0,28	1	Pinjam	1,00	2,00	3	4
67	Non Raskin	32	SMA	4	Milik Sendiri	0,45	2	Pinjam	2,00	7,00	4	3
68	Non Raskin	34	SMP	2	Sewa	0,42	2	Pinjam	2,00	5,00	4	2
69	Non Raskin	34	SMA	2	Milik Sendiri	0,42	2	Jual Barang	2,00	5,00	4	3
70	Raskin	38	SMP	3	Milik Sendiri	0,28	2	Jual Barang	2,00	7,00	4	3
71	Raskin	40	SD	3	Milik Sendiri	0,25	2	Pinjam	2,00	5,00	4	3
72	Non Raskin	47	SD	3	Milik Sendiri	0,42	2	Jual Barang	1,00	2,00	4	4
73	Non Raskin	36	SMP	3	Milik Sendiri	0,28	1	Pinjam	1,00	2,00	3	4

lanjutan

No	Materi Penghubung	Tenaga Kerja	Keterlibatan Keluarga	Mata Pencaharian Lain	Keterlibatan Keluarga utk Mata Pencaharian Lain	Pendapatan (Rp)			Pengeluaran (Rp)		
						Padi Lahan Kering	Lainnya	Total	Pangan	Non Pangan	Total
1	Tanah	Sendiri	Ada	Bertani	Ada	420.000	780.000	1.200.000	800.000	360.000	1.160.000
2	Tanah	Orang Lain	Ada	Buruh tani	Ada	1.050.000	500.000	1.550.000	850.000	660.000	1.510.000
3	Batu	Sendiri	Ada	Dagang	Ada	580.000	5.020.000	5.600.000	1.200.000	3.420.000	4.620.000
4	Batu	Sendiri	Ada	bertani, buruh tani	Ada	210.000	1.100.000	1.310.000	900.000	360.000	1.260.000
5	Tanah	Sendiri	Ada	dagang, buruh tani	Ada	490.000	1.000.000	1.490.000	600.000	390.000	990.000
6	Tanah	Sendiri	Ada	bertani, buruh tani	Ada	630.000	1.250.000	1.880.000	1.000.000	775.000	1.775.000
7	Tanah	sendiri	Ada	buruh tani	Ada	420.000	850.000	1.270.000	600.000	580.000	1.180.000
8	Batu	Sendiri	Ada	buruh tani	Ada	210.000	1.100.000	1.310.000	800.000	450.000	1.250.000
9	Batu	Sendiri	Ada	Dagang	Ada	420.000	1.000.000	1.420.000	500.000	880.000	1.380.000
10	Batu	sendiri	Ada	buruh tani	Ada	420.000	560.000	980.000	550.000	425.000	975.000
11	Batu	Sendiri	Ada	Bertani,ternak,dagang	Ada	650.000	1.766.000	2.416.000	800.000	740.000	1.540.000
12	Batu	sendiri, orang lain	Ada	bertani,pns	tidak ada	800.000	4.100.000	4.900.000	1.250.000	2.450.000	3.700.000
13	Batu	Sendiri	Ada	bertani, buruh tani	Ada	420.000	750.000	1.170.000	800.000	330.000	1.130.000
14	Batu	Sendiri	Ada	buruh tani	Ada	560.000	340.000	900.000	500.000	280.000	780.000
15	Batu	Sendiri	Ada	bertani, buruh tani	Ada	595.000	680.000	1.275.000	800.000	380.000	1.180.000
16	Batu	Sendiri	Ada	dagang, buruh tani	Ada	420.000	880.000	1.300.000	800.000	420.000	1.220.000
17	Batu	sendiri, orang lain	Ada	bertani, buruh tani	Ada	105.000	1.620.000	1.725.000	850.000	630.000	1.480.000
18	Batu	sendiri, orang lain	Ada	bertani, dagang	Ada	163.200	3.297.500	3.460.700	900.000	800.000	1.700.000
19	Batu	sendiri, orang lain	Ada	bertani, buruh tani	tidak ada	300.000	1.456.000	1.756.000	540.000	405.000	945.000
20	Batu	sendiri	Ada	bertani,buruh tani	Ada	343.000	867.000	1.210.000	700.000	480.000	1.180.000
21	Batu	sendiri	Ada	bertani, buruh tani	Ada	686.000	1.573.000	2.259.000	900.000	920.000	1.820.000
22	Batu	sendiri, orang lain	Ada	bertani, buruh tani	Ada	220.000	1.460.000	1.680.000	800.000	720.000	1.520.000
23	Batu	sendiri, orang lain	Ada	dagang, buruh tani	Ada	210.000	1.200.000	1.410.000	800.000	480.000	1.280.000
24	Batu	sendiri	Ada	bertani, buruh tani	Ada	245.000	970.000	1.215.000	800.000	360.000	1.160.000
25	Batu	sendiri, orang lain	Ada	dagang, bertani	Ada	315.000	1.416.000	1.731.000	900.000	590.000	1.490.000
26	Batu	sendiri, orang lain	Ada	bertani, buruh tani	Ada	175.000	1.107.000	1.282.000	590.000	600.000	1.190.000

lanjutan

No	Materi Penghubung	Tenaga Kerja	Keterlibatan Keluarga	Mata Pencaharian Lain	Keterlibatan Keluarga utk Mata Pencaharian Lain	Pendapatan (Rp)			Pengeluaran (Rp)		
						Padi Lahan Kering	Lainnya	Total	Pangan	Non Pangan	Total
27	Batu	sendiri, orang lain	Ada	bertani, buruh tani	Ada	175.000	1.850.000	2.025.000	850.000	675.000	1.525.000
28	Batu	sendiri, orang lain	Ada	bertani, buruh tani	Ada	140.000	1.086.000	1.226.000	660.000	480.000	1.140.000
29	Batu	sendiri, orang lain	Ada	dagang, buruh tani	Ada	210.000	840.000	1.050.000	500.000	490.000	990.000
30	Batu	sendiri, orang lain	Ada	bertani, buruh tani	Ada	157.500	1.066.500	1.224.000	600.000	510.000	1.110.000
31	Batu	sendiri, orang lain	Ada	bertani, dagang	Ada	210.000	1.416.000	1.626.000	800.000	620.000	1.420.000
32	Batu	sendiri	Ada	dagang	Ada	175.000	1.100.000	1.275.000	700.000	500.000	1.200.000
33	Batu	sendiri	Ada	bertani, buruh tani	Ada	175.000	1.140.000	1.315.000	700.000	500.000	1.200.000
34	Batu	sendiri, orang lain	Ada	bertani, buruh tani	Ada	210.000	840.000	1.050.000	600.000	445.000	1.045.000
35	Batu	Orang Lain	Ada	bertani, buruh tani	Ada	350.000	1.400.000	1.750.000	850.000	645.000	1.495.000
36	Batu	Orang Lain	Ada	buruh tani	tidak ada	140.000	800.000	940.000	550.000	260.000	810.000
37	Batu	sendiri	Tidak ada	buruh tani	Ada	402.500	930.000	1.332.500	720.000	352.000	1.072.000
38	Batu	sendiri	Ada	buruh tani	Ada	140.000	1.000.000	1.140.000	600.000	495.000	1.095.000
39	Batu	sendiri	Ada	dagang, buruh tani	Ada	245.000	1.040.000	1.285.000	730.000	515.000	1.245.000
40	Batu	sendiri	Ada	buruh tani, ternak	Ada	210.000	900.000	1.110.000	600.000	400.000	1.000.000
41	Batu	sendiri, orang lain	Ada	bertani, buruh tani	Ada	210.000	1.170.000	1.380.000	900.000	460.000	1.360.000
42	Batu	sendiri, orang lain	Ada	buruh tani	Ada	210.000	1.000.000	1.210.000	650.000	545.000	1.195.000
43	Batu	sendiri	Ada	dagang, buruh tani	Ada	175.000	1.100.000	1.275.000	650.000	445.000	1.095.000
44	tanah	sendiri, orang lain	Ada	bertani, beternak	Ada	665.000	1.400.000	2.065.000	700.000	945.000	1.645.000
45	tanah	sendiri, orang lain	Ada	bertani	Ada	1.260.000	900.000	2.160.000	750.000	1.035.000	1.785.000
46	Batu	sendiri, orang lain	Ada	bertani, beternak	Ada	1.400.000	1.050.000	2.450.000	1.000.000	1.020.000	2.020.000
47	tanah	sendiri, orang lain	Ada	bertani, buruh tani	Ada	700.000	600.000	1.300.000	750.000	378.000	1.128.000
48	batu	sendiri	Ada	buruh tani	Ada	630.000	600.000	1.230.000	800.000	385.000	1.185.000
49	tanah	sendiri, orang lain	Ada	bertani	tidak ada	630.000	700.000	1.330.000	600.000	510.000	1.110.000
50	tanah	sendiri	Ada	dagang	Ada	700.000	600.000	1.300.000	700.000	305.000	1.005.000
51	tanah	sendiri	Ada	bertani	Ada	630.000	650.000	1.280.000	650.000	370.000	1.020.000
52	tanah	sendiri, orang lain	Ada	beternak	Ada	1.330.000	500.000	1.830.000	900.000	815.000	1.715.000

lanjutan

No	Materi Penghubung	Tenaga Kerja	Keterlibatan Keluarga	Mata Pencaharian Lain	Keterlibatan Keluarga utk Mata Pencaharian Lain	Pendapatan (Rp)			Pengeluaran (Rp)		
						Padi Lahan Kering	Lainnya	Total	Pangan	Non Pangan	Total
53	tanah	sendiri, orang lain	Ada	buruh bangunan	tidak ada	840.000	600.000	1.440.000	750.000	550.000	1.300.000
54	Batu	sendiri, orang lain	Ada	Bertani, ternak	Ada	910.000	1.300.000	2.210.000	900.000	680.000	1.580.000
55	Batu	sendiri	Ada	ternak	tidak ada	735.000	500.000	1.235.000	600.000	350.000	950.000
56	Batu	sendiri, orang lain	Ada	bertani, ternak	Ada	525.000	1.100.000	1.625.000	600.000	438.000	1.038.000
57	Batu	sendiri, orang lain	Ada	bertani, ternak	Ada	210.000	1.100.000	1.310.000	650.000	325.000	975.000
58	Batu	sendiri	Ada	buruh tani	Ada	227.500	900.000	1.127.500	600.000	425.000	1.025.000
59	Batu	sendiri, orang lain	Ada	bertani, ternak	Ada	350.000	700.000	1.050.000	750.000	295.000	1.045.000
60	Batu	sendiri	Ada	buruh bangunan	Ada	227.500	800.000	1.027.500	625.000	345.000	970.000
61	Batu	sendiri	Ada	bertani, beternak	Ada	262.500	1.150.000	1.412.500	900.000	450.000	1.350.000
62	Batu	sendiri	Ada	Buruh bangunan	tidak ada	315.000	800.000	1.115.000	650.000	385.000	1.035.000
63	Batu	sendiri, orang lain	Ada	dagang, buruh tani	Ada	297.500	900.000	1.197.500	750.000	275.000	1.025.000
64	Batu	sendiri	Ada	bertani, ternak, buruh tani	Ada	210.000	1.350.000	1.560.000	600.000	428.000	1.028.000
65	Batu	sendiri, orang lain	Ada	Dagang	Ada	630.000	1.500.000	2.130.000	900.000	600.000	1.500.000
66	Batu	sendiri, orang lain	Ada	bertani	Ada	210.000	950.000	1.160.000	700.000	360.000	1.060.000
67	Aspal	sendiri, orang lain	Ada	Buruh, ternak	Tidak ada	700.000	1.150.000	1.850.000	900.000	250.000	1.150.000
68	Batu	sendiri, orang lain	Ada	buruh tani	Ada	630.000	750.000	1.380.000	750.000	566.000	1.316.000
69	Batu	orang lain	Ada	bertani, ternak, buruh	Ada	630.000	2.250.000	2.880.000	900.000	1.225.000	2.125.000
70	Batu	sendiri	Ada	Buruh tani, Dagang	Ada	420.000	1.000.000	1.420.000	700.000	515.000	1.215.000
71	Aspal	sendiri	Ada	Buruh bangunan	tidak ada	350.000	700.000	1.050.000	750.000	270.000	1.020.000
72	Batu	sendiri, orang lain	Ada	Buruh, ternak	Ada	630.000	1.300.000	1.930.000	900.000	725.000	1.625.000
73	Aspal	sendiri, orang lain	Ada	Dagang	Ada	210.000	2.000.000	2.210.000	1.000.000	1.030.000	2.030.000



Lampiran 2. Database Responden dengan Status Miskin

No	Pendapatan (Rp)			Pengeluaran (Rp)			Perkapita	
	Padi Lahan Kering	Jumlah Selain Padi Lahan Kering	Total	Pangan	Non Pangan	Total	Pendapatan	Pengeluaran
1	420.000	780.000	1.200.000	800.000	360.000	1.160.000	240.000	232.000
2	630.000	1.250.000	1.880.000	1.000.000	775.000	1.775.000	235.000	221.875
3	210.000	1.100.000	1.310.000	800.000	450.000	1.250.000	218.333	208.333
4	420.000	560.000	980.000	550.000	425.000	975.000	163.333	162.500
5	420.000	750.000	1.170.000	800.000	330.000	1.130.000	234.000	226.000
6	560.000	340.000	900.000	500.000	280.000	780.000	225.000	195.000
7	595.000	680.000	1.275.000	800.000	380.000	1.180.000	212.500	196.667
8	105.000	1.620.000	1.725.000	850.000	630.000	1.480.000	287.500	246.667
9	300.000	1.456.000	1.756.000	540.000	405.000	945.000	439.000	236.250
10	245.000	970.000	1.215.000	800.000	360.000	1.160.000	243.000	232.000
11	175.000	1.107.000	1.282.000	590.000	600.000	1.190.000	213.667	198.333
12	140.000	1.086.000	1.226.000	660.000	480.000	1.140.000	204.333	190.000
13	210.000	840.000	1.050.000	500.000	490.000	990.000	262.500	247.500
14	210.000	840.000	1.050.000	600.000	445.000	1.045.000	210.000	209.000
15	140.000	800.000	940.000	550.000	260.000	810.000	235.000	202.500
16	140.000	1.000.000	1.140.000	600.000	495.000	1.095.000	190.000	182.500
17	245.000	1.040.000	1.285.000	730.000	515.000	1.245.000	257.000	249.000
18	210.000	1.170.000	1.380.000	900.000	460.000	1.360.000	138.000	136.000
19	1.260.000	900.000	2.160.000	750.000	1.035.000	1.785.000	308.571	255.000
20	630.000	600.000	1.230.000	800.000	385.000	1.185.000	153.750	148.125
21	910.000	1.300.000	2.210.000	900.000	680.000	1.580.000	276.250	197.500
22	210.000	1.100.000	1.310.000	650.000	325.000	975.000	327.500	243.750
23	227.500	900.000	1.127.500	600.000	425.000	1.025.000	281.875	256.250
24	350.000	700.000	1.050.000	750.000	295.000	1.045.000	210.000	209.000

Lanjutan

No	Pendapatan (Rp)			Pengeluaran (Rp)			Perkapita	
	Padi Lahan Kering	Jumlah Selain Padi Lahan Kering	Total	Pangan	Non Pangan	Total	Pendapatan	Pengeluaran
25	262.500	1.150.000	1.412.500	900.000	450.000	1.350.000	176.563	168.750
26	297.500	900.000	1.197.500	750.000	275.000	1.025.000	299.375	256.250
27	350.000	700.000	1.050.000	750.000	270.000	1.020.000	262.500	255.000
28	210.000	1.100.000	1.310.000	900.000	360.000	1.260.000	187.143	180.000
29	735.000	500.000	1.235.000	600.000	350.000	950.000	308.750	237.500
30	700.000	1.150.000	1.850.000	900.000	250.000	1.150.000	370.000	230.000
31	1.050.000	500.000	1.550.000	850.000	660.000	1.510.000	172.222	167.778
32	490.000	1.000.000	1.490.000	600.000	390.000	990.000	298.000	198.000
33	420.000	850.000	1.270.000	600.000	580.000	1.180.000	254.000	236.000
34	420.000	880.000	1.300.000	800.000	420.000	1.220.000	260.000	244.000
35	700.000	600.000	1.300.000	700.000	305.000	1.005.000	260.000	201.000
36	227.500	800.000	1.027.500	625.000	345.000	970.000	256.875	242.500



Lampiran 3. Database Responden dengan Status Tidak Miskin

No	Pendapatan (Rp)				Pengeluaran (Rp)			Perkapita	
	Padi Lahan Kering	Bertani selain padi ladang	Jumlah Selain Padi Lahan Kering	Total	Pangan	Non Pangan	Total	Pendapatan	Pengeluaran
1	650.000	950.000	1.766.000	2.416.000	800.000	740.000	1.540.000	483.200	308.000
2	800.000	400.000	4.100.000	4.900.000	1.250.000	2.450.000	3.700.000	980.000	740.000
3	630.000		1.500.000	2.130.000	900.000	600.000	1.500.000	532.500	375.000
4	580.000	3.500.000	5.020.000	5.600.000	1.200.000	3.420.000	4.620.000	800.000	660.000
5	420.000		1.000.000	1.420.000	500.000	880.000	1.380.000	355.000	345.000
6	343.000	267.000	867.000	1.210.000	700.000	480.000	1.180.000	302.500	295.000
7	210.000		1.200.000	1.410.000	800.000	480.000	1.280.000	352.500	320.000
8	315.000	666.000	1.416.000	1.731.000	900.000	590.000	1.490.000	346.200	298.000
9	175.000	475.000	1.850.000	2.025.000	850.000	675.000	1.525.000	405.000	305.000
10	157.500	666.500	1.066.500	1.224.000	600.000	510.000	1.110.000	306.000	277.500
11	175.000		1.100.000	1.275.000	700.000	500.000	1.200.000	425.000	400.000
12	175.000	600.000	1.140.000	1.315.000	700.000	500.000	1.200.000	438.333	400.000
13	402.500		930.000	1.332.500	720.000	352.000	1.072.000	333.125	268.000
14	210.000		900.000	1.110.000	600.000	400.000	1.000.000	370.000	333.333
15	175.000		1.100.000	1.275.000	650.000	445.000	1.095.000	318.750	273.750
16	665.000	900.000	1.400.000	2.065.000	700.000	945.000	1.645.000	344.167	274.167
17	1.400.000	800.000	1.050.000	2.450.000	1.000.000	1.020.000	2.020.000	350.000	288.571
18	630.000	700.000	700.000	1.330.000	600.000	510.000	1.110.000	332.500	277.500
19	630.000	650.000	650.000	1.280.000	650.000	370.000	1.020.000	426.667	340.000
20	1.330.000		500.000	1.830.000	900.000	815.000	1.715.000	366.000	343.000
21	840.000		600.000	1.440.000	750.000	550.000	1.300.000	288.000	260.000
22	525.000	600.000	1.100.000	1.625.000	600.000	438.000	1.038.000	406.250	259.500
23	210.000	600.000	1.350.000	1.560.000	600.000	428.000	1.028.000	390.000	257.000
24	210.000	700.000	950.000	1.160.000	700.000	360.000	1.060.000	290.000	265.000

lanjutan

No	Pendapatan (Rp)				Pengeluaran (Rp)			Perkapita	
	Padi Lahan Kering	Bertani selain padi ladang	Jumlah Selain Padi Lahan Kering	Total	Pangan	Non Pangan	Total	Pendapatan	Pengeluaran
20	1.330.000		500.000	1.830.000	900.000	815.000	1.715.000	366.000	343.000
21	840.000		600.000	1.440.000	750.000	550.000	1.300.000	288.000	260.000
22	525.000	600.000	1.100.000	1.625.000	600.000	438.000	1.038.000	406.250	259.500
23	210.000	600.000	1.350.000	1.560.000	600.000	428.000	1.028.000	390.000	257.000
24	210.000	700.000	950.000	1.160.000	700.000	360.000	1.060.000	290.000	265.000
25	630.000	800.000	1.300.000	1.930.000	900.000	725.000	1.625.000	482.500	406.250
26	315.000		800.000	1.115.000	650.000	385.000	1.035.000	278.750	258.750
27	630.000	1.750.000	2.250.000	2.880.000	900.000	1.225.000	2.125.000	960.000	708.333
28	163.200	297.500	3.297.500	3.460.700	900.000	800.000	1.700.000	865.175	425.000
29	686.000	1.333.000	1.573.000	2.259.000	900.000	920.000	1.820.000	564.750	455.000
30	220.000	1.000.000	1.460.000	1.680.000	800.000	720.000	1.520.000	336.000	304.000
31	210.000	666.000	1.416.000	1.626.000	800.000	620.000	1.420.000	406.500	355.000
32	350.000	1.000.000	1.400.000	1.750.000	850.000	645.000	1.495.000	350.000	299.000
33	210.000		1.000.000	1.210.000	650.000	545.000	1.195.000	302.500	298.750
34	700.000	400.000	600.000	1.300.000	750.000	378.000	1.128.000	325.000	282.000
35	630.000		750.000	1.380.000	750.000	566.000	1.316.000	460.000	438.667
36	420.000		1.000.000	1.420.000	700.000	515.000	1.215.000	355.000	303.750
37	210.000	500.000	2.000.000	2.210.000	1.000.000	1.030.000	2.030.000	552.500	507.500



Lampiran 4. Sumber Pendapatan Responden

No	Pendapatan (Rp)					
	Padi Lahan Kering	Bertani selain padi ladang	Buruh tani	Beternak	Berdagang	Total
1	420.000	780.000	-	-	-	1.200.000
2	1.050.000	-	500.000	-	-	1.550.000
3	580.000	3.500.000	-	-	1.520.000	5.600.000
4	210.000	400.000	700.000	-	-	1.310.000
5	490.000	-	400.000	-	600.000	1.490.000
6	630.000	700.000	550.000	-	-	1.880.000
7	420.000	-	850.000	-	-	1.270.000
8	210.000	-	1.100.000	-	-	1.310.000
9	420.000	-	-	-	1.000.000	1.420.000
10	420.000	-	560.000	-	-	980.000
11	650.000	950.000	-	500.000	316.000	2.416.000
12	800.000	400.000	-	-	-	4.900.000
13	420.000	400.000	350.000	-	-	1.170.000
14	560.000	-	340.000	-	-	900.000
15	595.000	500.000	180.000	-	-	1.275.000
16	420.000	-	180.000	-	700.000	1.300.000
17	105.000	1.350.000	270.000	-	-	1.725.000
18	163.200	297.500	-	-	3.000.000	3.460.700
19	300.000	1.000.000	456.000	-	-	1.756.000
20	343.000	267.000	600.000	-	-	1.210.000
21	686.000	1.333.000	240.000	-	-	2.259.000
22	220.000	1.000.000	260.000	-	200.000	1.680.000
23	210.000	-	700.000	-	500.000	1.410.000
24	245.000	700.000	270.000	-	-	1.215.000
25	315.000	666.000	-	-	750.000	1.731.000
26	175.000	227.000	880.000	-	-	1.282.000
27	175.000	475.000	1.375.000	-	-	2.025.000
28	140.000	666.000	420.000	-	-	1.226.000
29	210.000	-	640.000	-	200.000	1.050.000
30	157.500	666.500	400.000	-	-	1.224.000
31	210.000	666.000	-	-	750.000	1.626.000
32	175.000	-	-	-	1.100.000	1.275.000
33	175.000	600.000	540.000	-	-	1.315.000
34	210.000	300.000	540.000	-	-	1.050.000
35	350.000	1.000.000	400.000	-	-	1.750.000
36	140.000	-	800.000	-	-	940.000

lanjutan

No	Pendapatan (Rp)					
	Padi Lahan Kering	Bertani selain padi ladang	Buruh tani	Beternak	Berdagang	Total
37	402.500	-	930.000	-	-	1.332.500
38	140.000	-	1.000.000	-	-	1.140.000
39	245.000	-	840.000	-	200.000	1.285.000
40	210.000	-	850.000	50.000	-	1.110.000
41	210.000	400.000	770.000	-	-	1.380.000
42	210.000	-	1.000.000	-	-	1.210.000
43	175.000	-	600.000	-	500.000	1.275.000
44	665.000	900.000	-	500.000	-	2.065.000
45	1.260.000	900.000	-	-	-	2.160.000
46	1.400.000	800.000	-	250.000	-	2.450.000
47	700.000	400.000	200.000	-	-	1.300.000
48	630.000	-	600.000	-	-	1.230.000
49	630.000	700.000	-	-	-	1.330.000
50	700.000	-	-	-	600.000	1.300.000
51	630.000	650.000	-	-	-	1.280.000
52	1.330.000	-	-	500.000	-	1.830.000
53	840.000	-	-	-	-	1.440.000
54	910.000	1.100.000	-	200.000	-	2.210.000
55	735.000	-	-	500.000	-	1.235.000
56	525.000	600.000	-	500.000	-	1.625.000
57	210.000	500.000	-	-	600.000	1.310.000
58	227.500	-	900.000	-	-	1.127.500
59	350.000	450.000	-	250.000	-	1.050.000
60	227.500	-	-	-	-	1.027.500
61	262.500	650.000	-	500.000	-	1.412.500
62	315.000	-	-	-	-	1.115.000
63	297.500	-	600.000	-	300.000	1.197.500
64	210.000	600.000	500.000	250.000	-	1.560.000
65	630.000	-	-	-	1.500.000	2.130.000
66	210.000	700.000	-	-	-	1.160.000
67	700.000	-	-	350.000	-	1.850.000
68	630.000	-	350.000	-	400.000	1.380.000
69	630.000	1.750.000	-	500.000	-	2.880.000
70	420.000	-	600.000	-	400.000	1.420.000
71	350.000	-	-	-	-	1.050.000
72	630.000	800.000	-	500.000	-	1.930.000
73	210.000	500.000	-	-	1.500.000	2.210.000

Lampiran 5. Data Pendapatan dan Pengeluaran Responden (perKapita)

No	Pendapatan	Pengeluaran	Jumlah Tanggung Total	Pendapatan per Kapita	Pengeluaran per Kapita
1	1.200.000	1.160.000	5	240.000	232.000
2	1.550.000	1.510.000	9	172.222	167.778
3	5.600.000	4.620.000	7	800.000	660.000
4	1.310.000	1.260.000	7	187.143	180.000
5	1.490.000	990.000	5	298.000	198.000
6	1.880.000	1.775.000	8	235.000	221.875
7	1.270.000	1.180.000	5	254.000	236.000
8	1.310.000	1.250.000	6	218.333	208.333
9	1.420.000	1.380.000	4	355.000	345.000
10	980.000	975.000	6	163.333	162.500
11	2.416.000	1.540.000	5	483.200	308.000
12	4.900.000	3.700.000	5	980.000	740.000
13	1.170.000	1.130.000	5	234.000	226.000
14	900.000	780.000	4	225.000	195.000
15	1.275.000	1.180.000	6	212.500	196.667
16	1.300.000	1.220.000	5	260.000	244.000
17	1.725.000	1.480.000	6	287.500	246.667
18	3.460.700	1.700.000	4	865.175	425.000
19	1.756.000	945.000	4	439.000	236.250
20	1.210.000	1.180.000	4	302.500	295.000
21	2.259.000	1.820.000	4	564.750	455.000
22	1.680.000	1.520.000	5	336.000	304.000
23	1.410.000	1.280.000	4	352.500	320.000
24	1.215.000	1.160.000	5	243.000	232.000
25	1.731.000	1.490.000	5	346.200	298.000
26	1.282.000	1.190.000	6	213.667	198.333
27	2.025.000	1.525.000	5	405.000	305.000
28	1.226.000	1.140.000	6	204.333	190.000
29	1.050.000	990.000	4	262.500	247.500
30	1.224.000	1.110.000	4	306.000	277.500
31	1.626.000	1.420.000	4	406.500	355.000
32	1.275.000	1.200.000	3	425.000	400.000
33	1.315.000	1.200.000	3	438.333	400.000
34	1.050.000	1.045.000	5	210.000	209.000
35	1.750.000	1.495.000	5	350.000	299.000
36	940.000	810.000	4	235.000	202.500
37	1.332.500	1.072.000	4	333.125	268.000

lanjutan

No	Pendapatan	Pengeluaran	Jumlah Tanggung	Pendapatan per Kapita	Pengeluaran per Kapita
			Total		
38	1.140.000	1.095.000	6	190.000	182.500
39	1.285.000	1.245.000	5	257.000	249.000
40	1.110.000	1.000.000	3	370.000	333.333
41	1.380.000	1.360.000	10	138.000	136.000
42	1.210.000	1.195.000	4	302.500	298.750
43	1.275.000	1.095.000	4	318.750	273.750
44	2.065.000	1.645.000	6	344.167	274.167
45	2.160.000	1.785.000	7	308.571	255.000
46	2.450.000	2.020.000	7	350.000	288.571
47	1.300.000	1.128.000	4	325.000	282.000
48	1.230.000	1.185.000	8	153.750	148.125
49	1.330.000	1.110.000	4	332.500	277.500
50	1.300.000	1.005.000	5	260.000	201.000
51	1.280.000	1.020.000	3	426.667	340.000
52	1.830.000	1.715.000	5	366.000	343.000
53	1.440.000	1.300.000	5	288.000	260.000
54	2.210.000	1.580.000	8	276.250	197.500
55	1.235.000	950.000	4	308.750	237.500
56	1.625.000	1.038.000	4	406.250	259.500
57	1.310.000	975.000	4	327.500	243.750
58	1.127.500	1.025.000	4	281.875	256.250
59	1.050.000	1.045.000	5	210.000	209.000
60	1.027.500	970.000	4	256.875	242.500
61	1.412.500	1.350.000	8	176.563	168.750
62	1.115.000	1.035.000	4	278.750	258.750
63	1.197.500	1.025.000	4	299.375	256.250
64	1.560.000	1.028.000	4	390.000	257.000
65	2.130.000	1.500.000	4	532.500	375.000
66	1.160.000	1.060.000	4	290.000	265.000
67	1.850.000	1.150.000	5	370.000	230.000
68	1.380.000	1.316.000	3	460.000	438.667
69	2.880.000	2.125.000	3	960.000	708.333
70	1.420.000	1.215.000	4	355.000	303.750
71	1.050.000	1.020.000	4	262.500	255.000
72	1.930.000	1.625.000	4	482.500	406.250
73	2.210.000	2.030.000	4	552.500	507.500

Lampiran 6. Grafik Sebaran Sumber Pendapatan

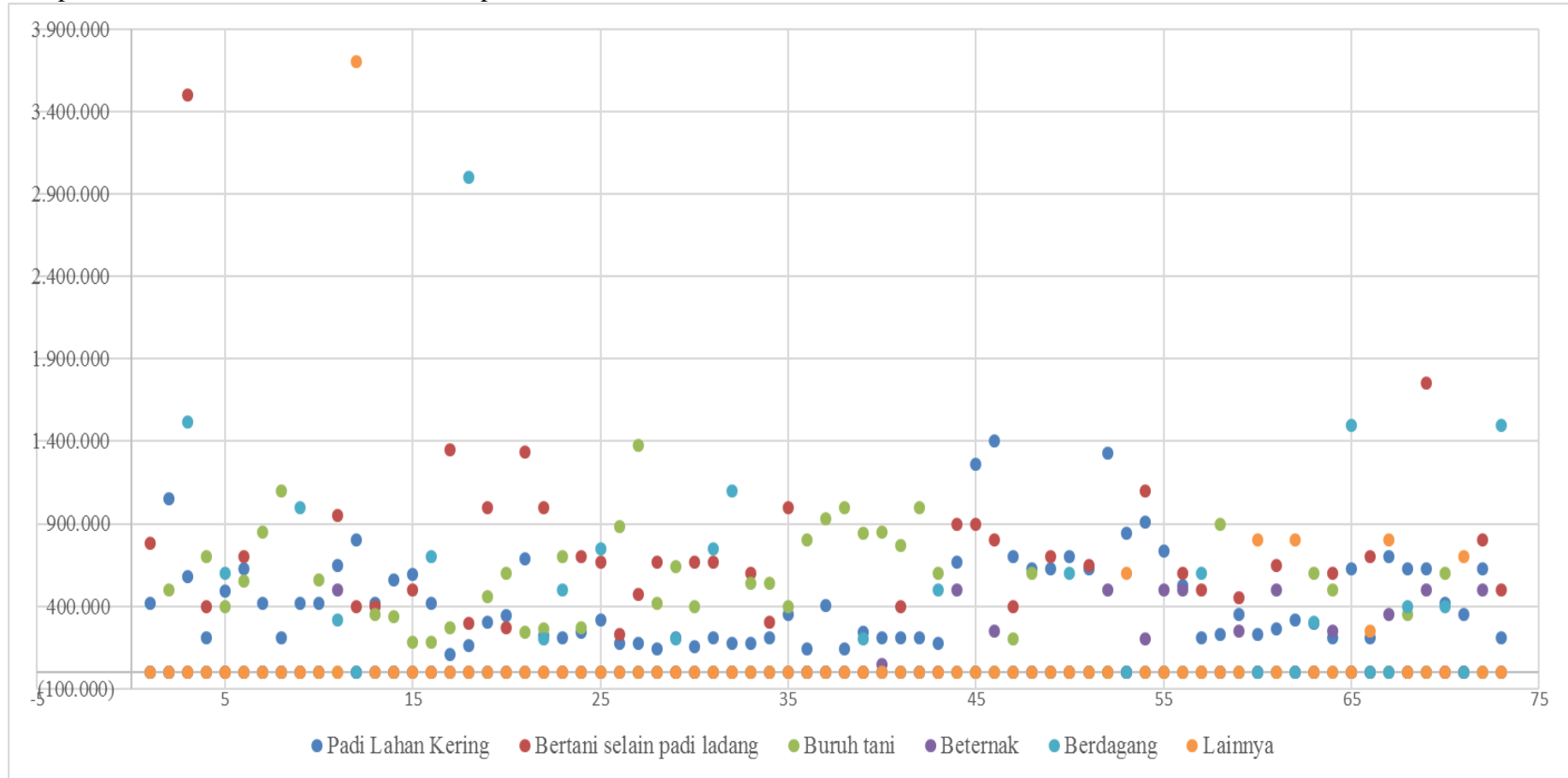

Lampiran 7. Potensi Lahan Kering Berdasarkan Penggunaannya
(Tegal/Kebun + Ladang/Huma) Tahun 2012

Pulau	Potensi Lahan Kering			Padi Ladang		
	2012			Luas Tanam		
	Tegal/Kebun	Ladang/Huma	Jumlah	Rata-Rata	Tertinggi	Pemanf (%)
Sumatera	3.648.181	1.502.496	5.150.677	302.829	302.829	5,88
Jawa	2.679.191	348.414	3.027.605	385.073	385.073	12,72
Bali & Nusa Tenggara	954.985	387.996	1.342.981	141.126	141.126	10,51
Kalimantan	1.689.671	879.103	2.568.774	338.423	338.423	13,17
Sulawesi	1.628.872	646.893	2.275.765	46.466	46.466	2,04
Maluku & Papua	1.348.827	1.495.179	2.844.006	10.396	30.989	0,37
Luar Jawa	9.270.536	4.911.667	14.182.203	746.312	859.833	5,26
Indonesia	11.949.727	5.260.081	17.209.808	1.105.209	1.244.906	6,42

Sumber: BPS, Pusdatin, Diperta Prov. diolah



Lampiran 8. Perkembangan Jumlah Penduduk Miskin Kabupaten Garut

Tahun	Garis Kemiskinan	Jumlah Penduduk Miskin	Persentase Penduduk Miskin
	(Rp/Kap/bulan)	(Ribu Jiwa)	(%)
2006	151.382	434,50	19,61
2007	111.974	386,10	17,43
2008	122.972	434,50	19,61
2009	154.245	410,60	17,87
2010	180.406	335,60	13,94
2011	202.350	330,90	13,50
2012	213.707	315,80	12,72
2013	226.308	320,90	12,79
2014	234.661	315,60	12,47
2015	241.068	325,67	12,81

Sumber : BPS Kab Garut

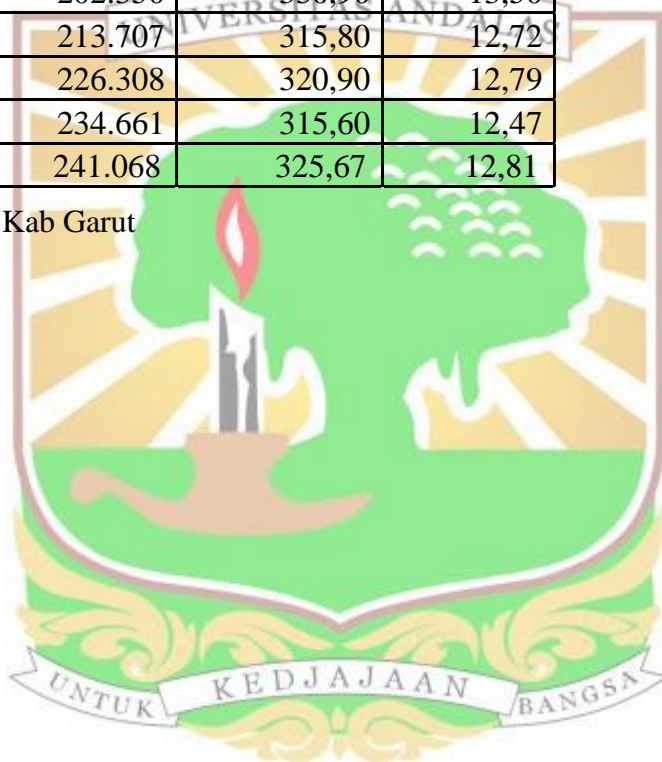

Lampiran 9. Kepadatan Penduduk Menurut Desa di Kecamatan Cikelet Tahun 2015

No	Desa/Kelurahan	Luas Daerah (Ha)	Jumlah Penduduk	Kepadatan per Ha
1	Cigadog	5.356	6.257	1,17
2	Cijambe	1.277	3.841	3,01
3	Cikelet	1.872	4.565	2,44
4	Pamalayan	2.007	6.234	3,11
5	Linggarmanik	2.964	6.023	2,03
6	Karangsari	2.704	3.488	1,29
7	Kertamukti	1.511	4.762	3,15
8	Ciroyom	1.100	2.363	2,15
9	Girimukti	5.287	2.408	0,46
10	Tipar	850	2.388	2,81
11	Awassagara	557	2.134	3,83
Jumlah		25.485	44.463	1,74

Sumber : Proyeksi Penduduk 2015 BPS



Lampiran 10. Pembagian Luas Lahan Kecamatan Cikelet Tahun 2015

No	Desa/Kelurahan	Lahan Sawah	Bukan Lahan Sawah			Total
			Lahan Kering	Lainnya	Jumlah	
1	Cigadog	2.332,9	2.021,1	1.002,4	3.023,5	5.356,4
2	Cijambe	475,0	313,5	488,0	801,5	1.276,5
3	Cikelet	643,0	644,0	585,0	1.229,0	1.872,0
4	Pamalayan	747,0	86,0	1.173,7	1.259,7	2.006,7
5	Linggarmarik	1.004,0	1.152,1	807,8	1.959,9	2.963,9
6	Karangsari	850,0	900,0	954,0	1.854,0	2.704,0
7	Kertamukti	424,0	665,0	422,0	1.087,0	1.511,0
8	Ciroyom	449,0	443,0	208,0	651,0	1.100,0
9	Girimukti	1.795,4	2.008,2	1.483,5	3.491,7	5.287,1
10	Tipar	359,0	198,0	293,0	491,0	850,0
11	Awassagara	70,0	350,0	137,0	487,0	557,0
Jumlah		9.149	8.781	7.554	16.335,3	25.484,6

Sumber : Profil Desa



Lampiran 11. Produksi Padi Lahan Kering di Kec Cikelet

No	Luas (ha)	Produksi (ku/ha) GKP	Produksi (ku/ha) GKG	Biaya Produksi (Rp/MT)	Pendapatan (Rp/MT)
1	0,28	10,58	8,94	1.501.500	2.520.000
2	0,70	26,46	22,34	3.753.750	6.300.000
3	0,42	24,24	20,47	2.252.250	6.960.000
4	0,28	10,58	8,94	1.501.500	2.520.000
5	0,35	12,68	10,70	1.876.875	2.940.000
6	0,42	15,87	13,41	2.252.250	3.780.000
7	0,28	10,58	8,94	1.501.500	2.520.000
8	0,28	10,58	8,94	1.501.500	2.520.000
9	0,42	12,56	10,61	2.252.250	2.520.000
10	0,28	10,58	8,94	1.501.500	2.520.000
11	0,42	16,19	13,67	2.252.250	3.900.000
12	0,70	22,51	19,01	3.753.750	4.800.000
13	0,28	10,58	8,94	1.501.500	2.520.000
14	0,42	14,77	12,47	2.252.250	3.360.000
15	0,42	15,32	12,94	2.252.250	3.570.000
16	0,28	10,58	8,94	1.501.500	2.520.000
17	0,07	4,24	3,58	352.853	1.260.000
18	0,15	7,24	6,11	791.505	1.958.400
19	0,35	14,40	12,16	1.872.585	3.600.000
20	0,40	16,48	13,91	2.145.000	4.116.000
21	0,50	28,72	24,25	2.681.250	8.232.000
22	0,30	11,18	9,44	1.608.750	2.640.000
23	0,29	10,72	9,06	1.555.125	2.520.000
24	0,32	12,25	10,35	1.716.000	2.940.000
25	0,42	15,87	13,41	2.252.250	3.780.000
26	0,22	8,63	7,29	1.179.750	2.100.000
27	0,21	8,55	7,22	1.149.184	2.100.000
28	0,22	7,46	6,30	1.152.938	1.680.000
29	0,28	10,58	8,94	1.501.500	2.520.000
30	0,25	8,43	7,12	1.313.813	1.890.000
31	0,28	10,58	8,94	1.501.500	2.520.000
32	0,24	8,88	7,50	1.276.275	2.100.000
33	0,24	8,88	7,50	1.276.275	2.100.000
34	0,28	10,58	8,94	1.501.500	2.520.000
35	0,49	17,97	15,17	2.627.625	4.200.000
36	0,25	7,98	6,74	1.351.350	1.680.000
37	0,50	19,77	16,69	2.681.250	4.830.000
38	0,21	7,38	6,24	1.126.125	1.680.000
39	0,28	11,69	9,87	1.501.500	2.940.000
40	0,28	10,58	8,94	1.501.500	2.520.000

lanjutan

No	Luas (ha)	Produksi (ku/ha) GKP	Produksi (ku/ha) GKG	Biaya Produksi (Rp/MT)	Pendapatan (Rp/MT)
41	0,28	10,58	8,94	1.501.500	2.520.000
42	0,28	10,58	8,94	1.501.500	2.520.000
43	0,25	9,08	7,67	1.351.350	2.100.000
44	0,91	33,84	28,58	4.879.875	7.980.000
45	0,91	32,74	27,64	4.879.875	7.560.000
46	0,98	35,93	30,35	5.255.250	8.400.000
47	0,49	17,97	15,17	2.627.625	4.200.000
48	0,42	15,87	13,41	2.252.250	3.780.000
49	0,42	15,87	13,41	2.252.250	3.780.000
50	0,49	17,97	15,17	2.627.625	4.200.000
51	0,42	15,87	13,41	2.252.250	3.780.000
52	0,84	32,85	27,74	4.504.500	7.980.000
53	0,56	21,17	17,87	3.003.000	5.040.000
54	1,19	45,53	38,45	6.381.375	10.920.000
55	0,98	37,04	31,28	5.255.250	8.820.000
56	0,84	28,43	24,01	4.504.500	6.300.000
57	0,28	10,58	8,94	1.501.500	2.520.000
58	0,28	11,14	9,40	1.501.500	2.730.000
59	0,35	15,99	13,50	1.876.875	4.200.000
60	0,28	11,14	9,40	1.501.500	2.730.000
61	0,28	12,24	10,34	1.501.500	3.150.000
62	0,42	15,87	13,41	2.252.250	3.780.000
63	0,28	13,35	11,27	1.501.500	3.570.000
64	0,28	10,58	8,94	1.501.500	2.520.000
65	0,42	15,87	13,41	2.252.250	3.780.000
66	0,28	10,58	8,94	1.501.500	2.520.000
67	0,45	17,37	14,67	2.402.400	4.200.000
68	0,42	15,87	13,41	2.252.250	3.780.000
69	0,42	15,87	13,41	2.252.250	3.780.000
70	0,28	10,58	8,94	1.501.500	2.520.000
71	0,25	9,08	7,67	1.351.350	2.100.000
72	0,42	15,87	13,41	2.252.250	3.780.000
73	0,28	10,58	8,94	1.501.500	2.520.000
Rerata	0,40	15,31	12,93	2.143.303	3.674.745